EDITIE JULI-AUGUSTUS 2019

StijlvolWONEN

WHY FOLLOW TRENDS WHEN YOU'VE GOT STYLE

11x bohemian binnen kijken

RELAXED ZOMERS WONEN

DICHTBIJ
compact en chic aan de Noordzee

VERAF
van strandvilla in Malibu tot riad in Marrakech

Het nieuwe Ibiza

Vakantiehuis + hotspots in Comporta

Eindelijk uitgerust

Voor elk type een slaapkamer

De bijzettafel is op maat gemaakt met een blad van calacattamarmer. De wand met gashaard en tv is ook maatwerk. Het vloerkleed is van Limited Edition. De blauwe stoelen zijn net als de zitbank van Flexform. De kussens op de zitbank zijn van het Belgische label Evolution21.

ZOMERS WONEN
DICHTBIJ

EEN PLEK OM TE DELEN

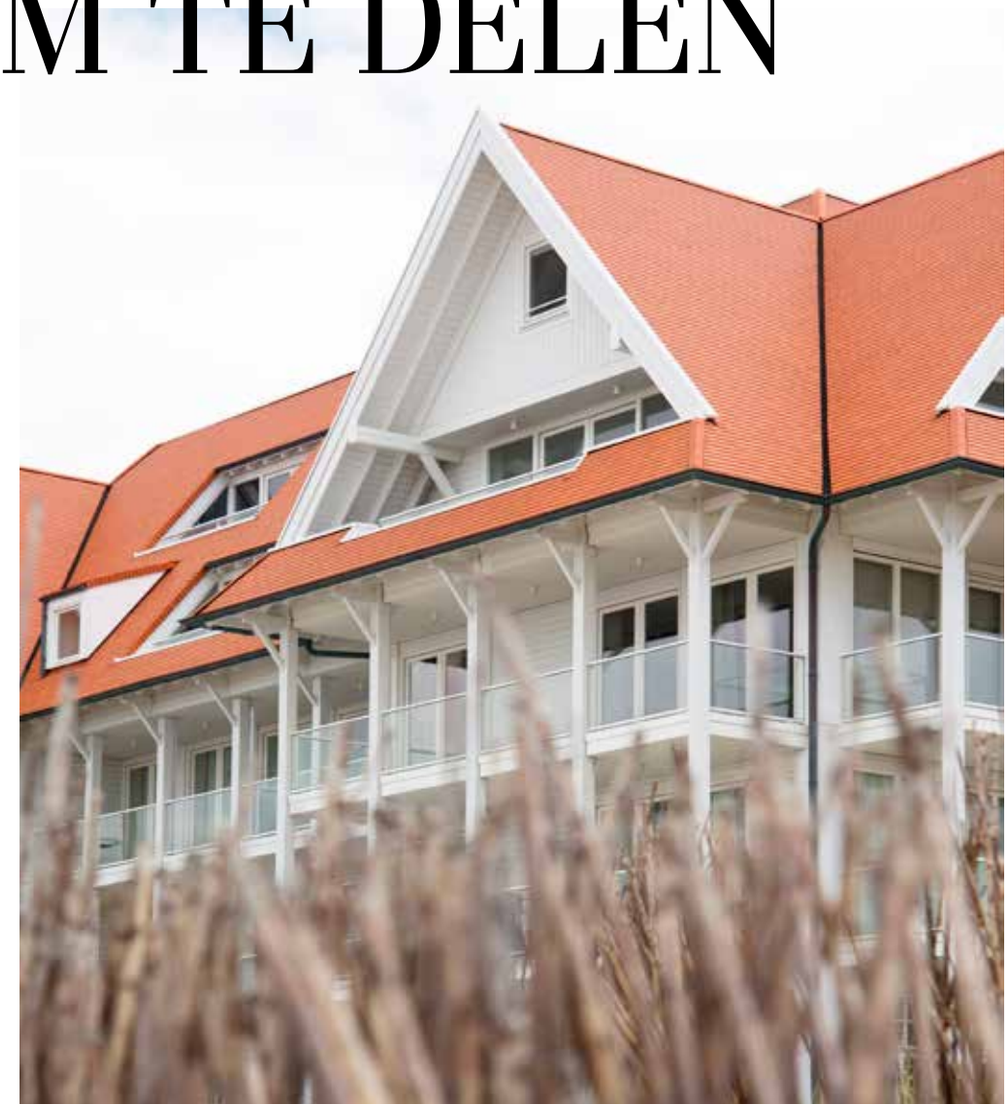

Het appartement kijkt aan een kant uit op zee, aan de andere kant heb je een mooi weids zicht op de duinen.

Elke en Michaël houden zich professioneel met heel andere zaken bezig, maar het stel heeft een enorme passie voor interieurinrichting. Toen ze in Cadzand dit tweede verblijf kochten, konden ze zich helemaal uitleven op de inrichting ervan.

Tekst Anneleen Peeters – Fotografie Hendrik Biegs

De bijzettafels zijn maatwerk. De zitbank is de Groundpiece van Flexform. De sfeerlamp achteraan is van Flos. Aan de wand tv The Frame van Samsung. Het toestel licht op met een mooi beeld zodra je de ruimte binnenkomt zodat je niet naar een zwart vlak hoeft te staren. De meeste meubels kocht het stel bij RR Interieur. Het realistische beeldje van de dame met badmuts is van de New Yorkse kunstenares Carole Feuerman.

Fauteuil van B&B Italia naast een groot kunstwerk, een portret gemaakt van glas door de Belgische kunstenares Isabelle Scheltjens. Ook hier is de link met de zee en de zomer snel gemaakt.

"DEZE PLEK MOEST AANVOELEN ALS EEN BEACHHOUSE MAAR DAN ZONDER IN MELIGE CLICHÉS TE VERVALLEN"

Met hun appartement C-view realiseerden Elke en haar man Michaël een oude droom: "Samen hadden we de ambitie om op een dag ons eigen huisje aan de kust te hebben. Mijn man bracht de zomervakanties altijd door bij zijn oma in Cadzand. Zulke herinneringen wilden we ook aan onze twee dochters meegeven. Maar de keuze voor Cadzand is niet alleen gedreven door nostalgie. Er gebeurt hier veel. Sergio Herman zette de plek op de kaart, de architectuur verandert, je voelt aan alles 'hier gaat het gebeuren'. Daar wilden we graag bij zijn."

HET LICHT GEZIEN

Drie jaar geleden kocht het stel dit nieuwbouwappartement op tekening. Tijd genoeg dus om te plannen en de inrichting voor te bereiden. Elke: "We deden alles zelf. We lieten ons inspireren door boeken en foto's van interieurontwerpers zoals Osiris Hertman, maar wilden vooral toch onze eigen stijl erin brengen. Het concept? Deze plek moest aanvoelen als een beachhouse maar dan zonder in melige clichés te vervallen. Geen tuttige details zoals houten visjes aan de muren, wel werkten we met veel natuurlijke materialen, zoals barnwood en marmer. Er zijn vier slaapkamers waarvan eentje voor de kinderen. Elke slaapkamer heeft een andere beleving en sfeer." De start van de inrichting waren de imposante lampen boven de eettafel, die een ontwerp zijn van Osiris Hertman. Elke: "Nog voor we het appartement kochten, hadden we ze al in huis gehaald. De lampen lagen wel drie jaar te wachten op onze zolder."

WELKOM

Als het even kan, gaan Elke en Michaël met hun dochters hier in de weekends naartoe. Elke: "Van meet af aan was het de bedoeling het appartement te delen met gelijkgestemden. We verhuren het af en toe. Het fijne is dat dit interieur designliefhebbers aantrekt die een keertje zo'n setting willen beleven. Door C-view hebben we al heel wat fijne gesprekken met mensen van over de hele wereld gehad. Hoewel het appartement ook wordt verhuurd, hebben we het in de eerste plaats ingericht voor onszelf. Het moest echt zijn zoals wij wilden. Dus zie je hier ook fragiele materialen en veel kunst. Tijdens de weekends nemen we ook graag vrienden mee. Met plezier laten we hen slapen in de indrukwekkendste slaapkamer. Voor ons is dit echt een plek om te delen."

"MIJN MAN BRACHT ALS KIND DE ZOMER ALTIJD DOOR BIJ ZIJN OMA IN CADZAND"

Een van de drie terrassen.
De zitbank is maatwerk.
Tuinstoelen Forest van Fast.

Rond de tafel staan stoelen van B&B Italia. Erboven hangen lampen Embrace ontworpen door Osiris Hertman.

De keuken is van Boffi, deze mocht niet opvallen in de open leefruimte. Zo zitten de ovens aan de zijkant van het houten blok.

"DE LAMPEN LAGEN WEL DRIE JAAR TE WACHTEN OP ONZE ZOLDER"

De mozaïek van hout geeft de hal karakter.

De kinderkamer bevindt zich in de kleinste slaapkamer, maar telt wel de meeste slaapplaatsen. Hier slapen vinden de dochters van Elke en Michaël een avontuur. De wand in de gang is bekleed met een mozaïek van hout (Nature @ home).

GOED IDEE: TRANSPARANTE DEUR

In het appartement is opvallend veel daglicht. Dat er drie terrassen zijn, helpt natuurlijk, maar ook de hal is lichter dan doorgaans het geval is in een appartement. "Door de achterste slaapkamer een glazen deur (geplaatst door Dirk Neefs) te geven, valt het zonlicht overdag binnen. 's Avond kun je de slaapkamer voor de privacy met een tweede, niet transparante deur afsluiten."

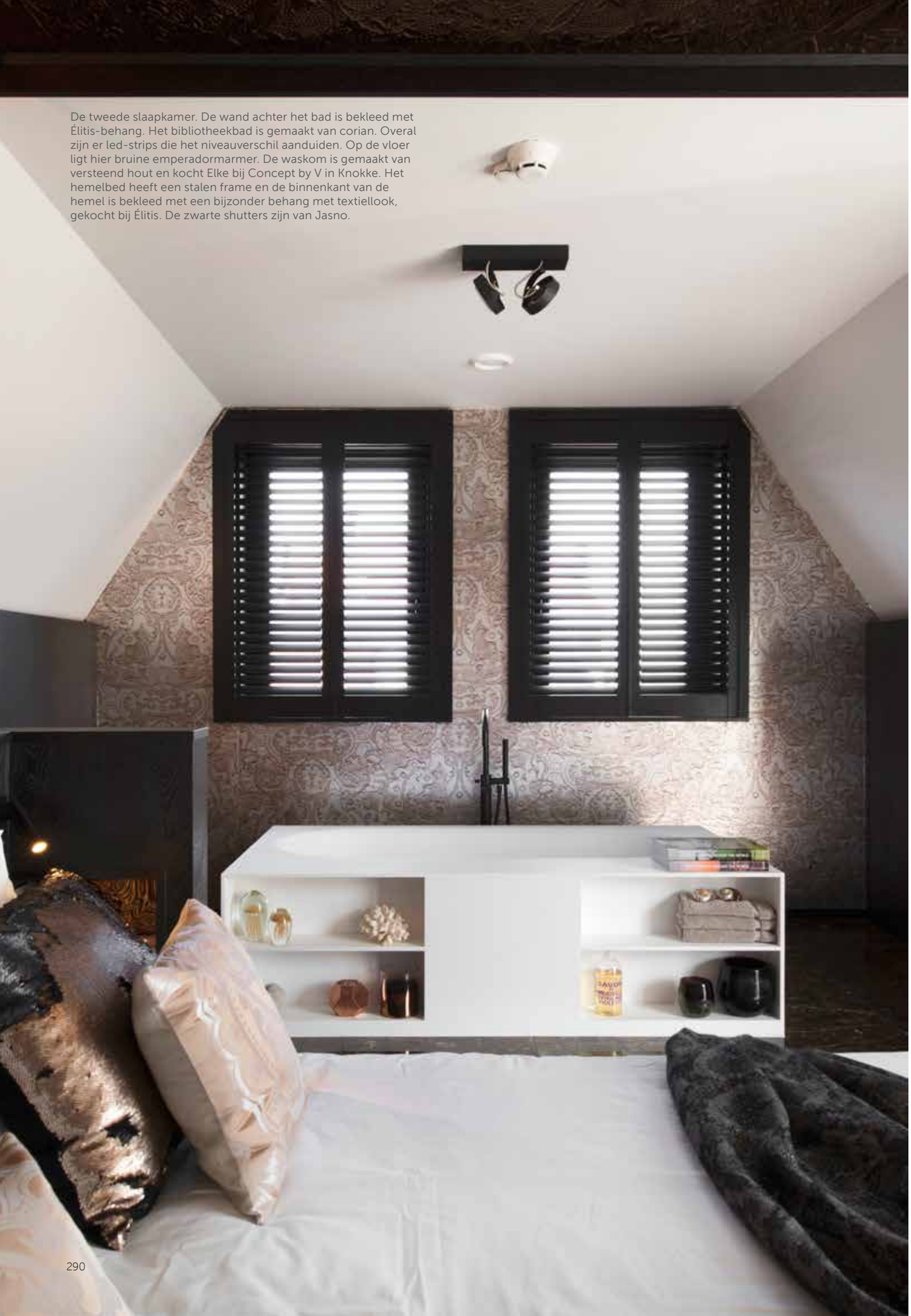

De tweede slaapkamer. De wand achter het bad is bekleed met Élitis-behang. Het bibliotheekbad is gemaakt van corian. Overal zijn er led-strips die het niveauverschil aanduiden. Op de vloer ligt hier bruine emperadormarmer. De waskom is gemaakt van versteend hout en kocht Elke bij Concept by V in Knokke. Het hemelbed heeft een stalen frame en de binnenkant van de hemel is bekleed met een bijzonder behang met textiellook, gekocht bij Élitis. De zwarte shutters zijn van Jasno.

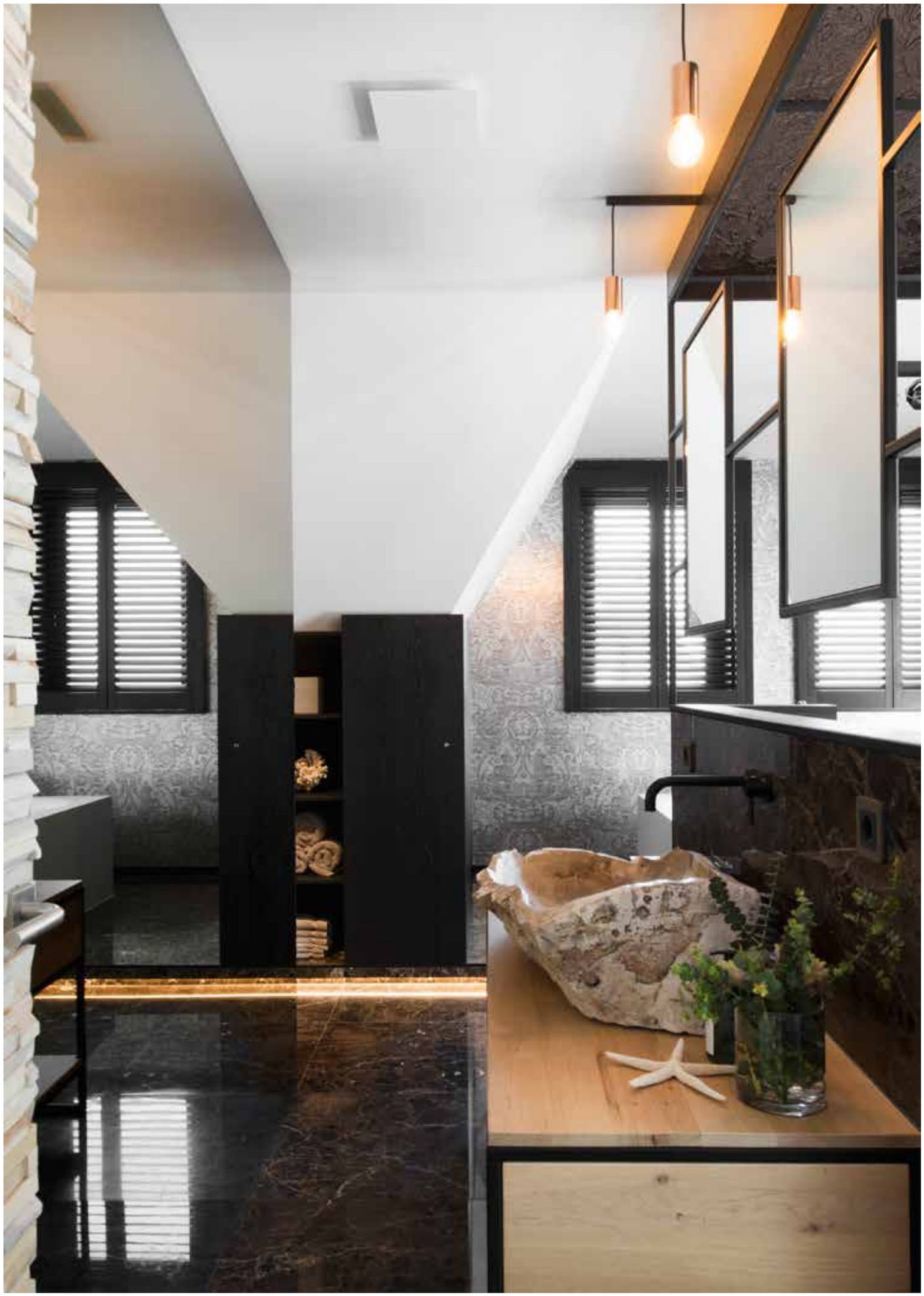

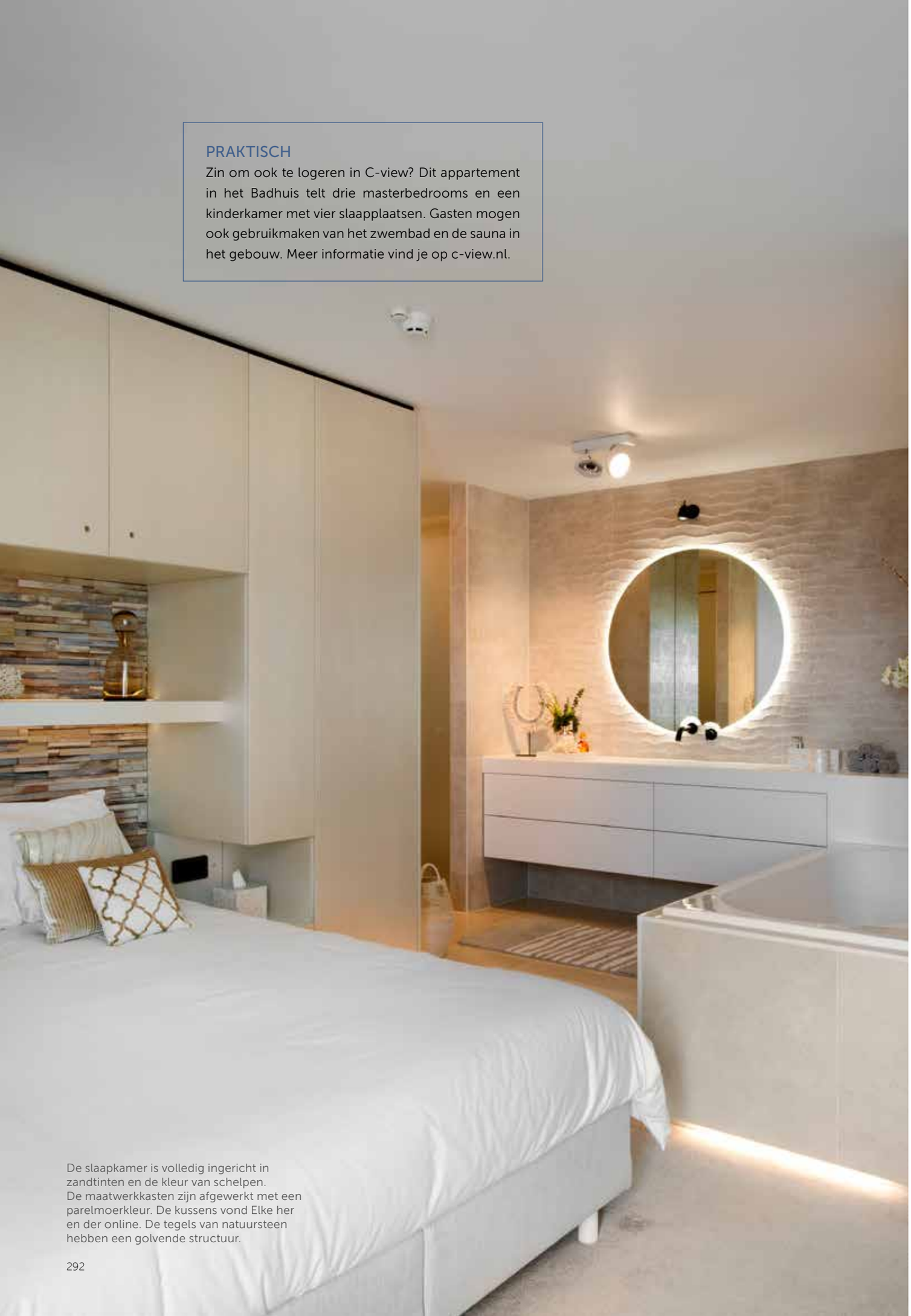

PRAKTISCH

Zin om ook te logeren in C-view? Dit appartement in het Badhuis telt drie masterbedrooms en een kinderkamer met vier slaapplaatsen. Gasten mogen ook gebruikmaken van het zwembad en de sauna in het gebouw. Meer informatie vind je op c-view.nl.

De slaapkamer is volledig ingericht in zandtinten en de kleur van schelpen. De maatwerkkasten zijn afgewerkt met een parelmoerkleur. De kussens vond Elke her en der online. De tegels van natuursteen hebben een golvende structuur.

Aan de muur een foto van Jimmy Nelson.

SHOP DE STIJL

Noordzee vibes

Zo breng je subtiel maritieme invloeden in je interieur.

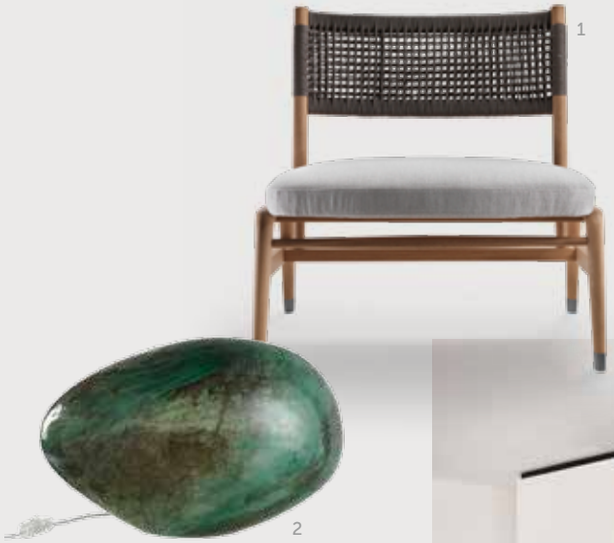

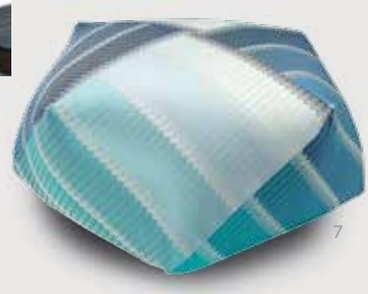

1. Fauteuil Ortigia Outdoor van Flexform (vanaf € 3.186, flexform.it) - **2. Lamp** Dany Oval in de kleur green van J-line (€ 165, j-line.be) - **3. Vazen** Moon Eye Vase Set van Fritz Hansen (€ 157, fritzhansen.com) - **4. Vaas** Vase On Base Round Glass in de kleur metal green van J-line (€ 38,90, j-line.be) - **5. Kast** Easel Dining Sideboard van Nendo Design voor Minotti (€ 13.700, minotti.com) - **6. Bank** Old Wood Bench Rel van Originalhome (€ 429, originalhome.nl) - **7. Poef** Wells Diamante Pouf van Missoni (€ 723, missoni.com)